

## Dashboard (แดชบอร์ด)

แดชบอร์ดประกอบด้วย 6 ส่วน ตามภาพ :

- 1.Change Password & Change e-Pin (เปลี่ยนรหัสผ่าน & เปลี่ยน อี-พิน)
- 2.Counting Down (นับระยะเวลาปิดยอด)
- 3.Current Legs (สายงานปัจจุบัน)
- 4.Member Profile (ข้อมูลสมาชิก)
- 5.Current And Potential Income (รายได้ปัจจุบันและโบนัสที่จะเกิดขึ้น)
- 6.Latest Announcement (ประกาศล่าสุด)

Wed, 17 Aug 2011 11:45:22 AM

1 → Change Password . Change e-Pin LOGOUT

2 → Counting Down : 18 Days12 Hours14 Minutes until closing...

Perfect Member Area  
Perfect Business Leads to Perfect Living.

Dashboard Profile Purchase Bonus Wallet BV Wallet Transfer Voucher Announcement

**Current Legs**

L1 TH00009128 Rank : SD PBV : 0.00 PGBV : 0.00	L2 TH00009184 Rank : SD PBV : 0.00 PGBV : 0.00	L3 TH00009186 Rank : SD PBV : 0.00 PGBV : 0.00	L4 TH00019937 Rank : SD PBV : 0.00 PGBV : 0.00	L5 TH00025082 Rank : SD PBV : 0.00 PGBV : 0.00
--	--	--	--	--

4 →

Welcome Ladda Wichara/ลัดดา วิหารรัตน์  
Member Code : TH00009007

Your Lifetime Position:  
**Diamond Manager**

Effective Rank : SD  
New Member : 0  
Total Active Members : 597  
BV : 0.00  
e-Wallet : 0.00

0 Private Message  
PM Box  
Create PM

**My Current and Potential Income This Month**

Rank/PGBV	Requirements to Achieve the next 3 Ranks			
	Standard Distributor	Assistant Manager	Manager	Ruby Manager
**PGBV	0.00	1000.0	500.0	0.0
Number of AM	0	-	1	2
Number of EM	0	-	-	-
Number of DM	0	-	-	-
Number of GDM	0	-	-	-
Number of DGDM	0	-	-	-
*Potential Bonus	0.00	16,533.98	12,214.40	26,812.08

5 ↓

\* Potential Bonus is an estimation based on previous month's Top 10 distributors average bonus for a particular rank, intended for illustration purpose only.

6 →

**Latest Announcement**

New Dashboard Ready for Testing ...  
[More... >](#)

Recognition Night September 2011 ...  
[More... >](#)

Say hi to testing ... [More... >](#)

Copyright 2011 Perfect  
[Privacy policy](#) . [Terms of user](#)

## 1.Change Password & Change e-Pin (เปลี่ยนรหัสผ่าน & เปลี่ยน อี-พิน)

### 1.1 Change Password (เปลี่ยนรหัสผ่าน)

วัตถุประสงค์ :

เพื่อให้ผู้ใช้เปลี่ยนรหัสผ่าน

คำแนะนำการใช้ :

- คลิก <Change Password>
- หน้าต่อไปจะปรากฏขึ้นดังภาพด้านล่าง
- คีย์รหัสผ่านปัจจุบัน, รหัสผ่านใหม่ และยืนยันรหัสผ่านใหม่ ดังภาพ

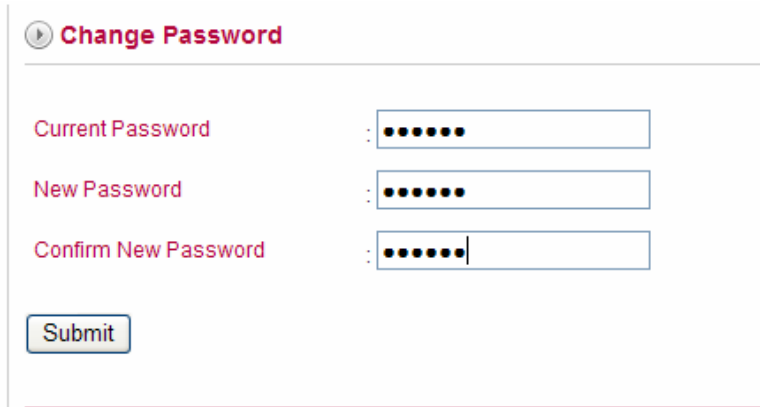

**Change Password**

Current Password : [password mask]

New Password : [password mask]

Confirm New Password : [password mask]

Submit

- คลิก <Submit> และหน้าต่อไปจะปรากฏขึ้นดังภาพด้านล่าง
- รหัสผ่านได้ถูกเปลี่ยนเรียบร้อยแล้ว

### **Change Password**

New Password Change Successfully

## 1.2 Change e-Pin (เปลี่ยน อี-พิน)

วัตถุประสงค์ :

เพื่อให้ผู้ใช้เปลี่ยนอี-พิน

คำแนะนำการใช้ :

- คลิก <Change e-Pin>
- หน้าต่อไปจะปรากฏขึ้นดังภาพด้านล่าง
- คีย์รหัสผ่านอี-พินปัจจุบัน, อี-พินใหม่ และยืนยันอี-พินใหม่ ดังภาพ

### ▶ Change e-Pin

Current e-Pin	:	<input type="password"/>
New e-Pin	:	<input type="password"/>
Confirm New e-Pin	:	<input type="password"/>

Submit

- คลิก <Submit> และหน้าต่อไปจะปรากฏขึ้นดังภาพด้านล่าง
- รหัสอี-พินได้ถูกเปลี่ยนเรียบร้อยแล้ว

### ▶ Change e-Pin

e-Pin has been changed successfully

## 2. Counting Down (เคาท์ดาวน์) นับระยะเวลาปิดยอด

วัตถุประสงค์ :

เพื่อให้ผู้ใช้ดูระยะเวลาในการปิดยอด

คำแนะนำการใช้ :

- เคาท์ดาวน์จะถูกแสดงด้านขวาบนของแต่ละบอร์ดดังกล่าว



Counting Down : 05 Days08 Hours20 Minutes until closing...

- ประเทศไทยระยะเวลาปิดยอดจะถูกกำหนดโดยบริษัท เพอร์เฟค สาขาต่างประเทศ
- เวลาปิดยอดถูกกำหนดโดยแผนก MIS (ประเทศไทย)

### 3. Current Legs (สายงานปัจจุบัน)



วัตถุประสงค์ :

เพื่อให้ผู้ใช้ทราบถึงสายงานปัจจุบันที่มีอยู่เพื่อนำมาคำนวณโบนัส

คำแนะนำการใช้ :

- สายงานปัจจุบันจะแสดงสายงานในขั้นแรก โดยจะแสดง รหัสสมาชิก, ชื่อสมาชิก, ตำแหน่ง, คะแนนส่วนตัว (PBV) และคะแนนกลุ่มส่วนตัว (PGBV)
- หากคะแนนส่วนตัว (PBV) ของสายงานน้อยกว่า 30 BV สายงานปัจจุบันจะแสดงเป็นตัวอักษรสีแดงดังภาพ

#### ▶ Current Legs

	<p><b>L1- TH00019020</b> (E-2011-01-31) Chumporn Pimpahu/คุณชุมพร พิมพ์หาญ</p> <p>Rank : SD PBV : 0.00 PGBV : 0.00</p>	<p><b>L2- TH00019508</b> Nataya Prampree/ นายตา เปรมปรีดิ์</p> <p>Rank : SD PBV : 0.00 PGBV : 0.00</p>	<p><b>L3- TH00019513</b> Rattawan Jantadee/ คุณเจ็ดวลัย จันตะ ดาต</p> <p>Rank : SD PBV : 0.00 PGBV : 0.00</p>	<p><b>L4- TH00019531</b> Pet Aumporn Kongkum/ เพชร สำ พร กรุงคำ</p> <p>Rank : SD PBV : 0.00 PGBV : 0.00</p>	<p><b>L5- TH00019749</b> (E-2010-11-30) Pratinpong Maneecong/คุณ ประทีนพร มณีเอน</p> <p>Rank : SD PBV : 0.00 PGBV : 0.00</p>	
---	--	--	---	---	--	---

## 4. Member Profile (ข้อมูลสมาชิก)

### 4.1 Avatar (รูปภาพ)

วัตถุประสงค์ :

เพื่อให้ผู้ใช้อัปโหลดรูปภาพ

คำแนะนำการใช้ :

- คลิกรูปภาพและหน้าต่อไปจะถูกแสดงดังภาพ

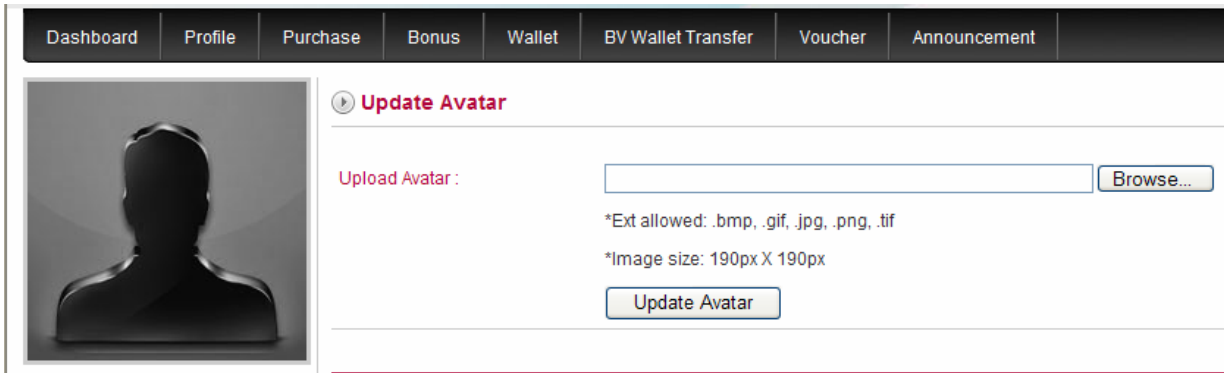

- คลิก <Browse> เพื่อเลือกรูป ดังภาพ

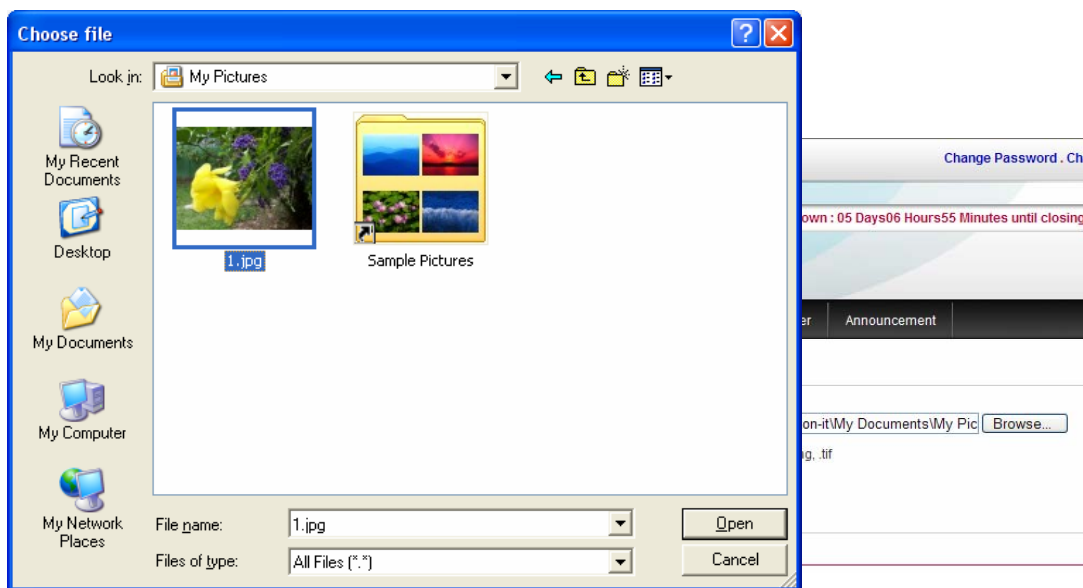

- แทรกรูปภาพ

- คลิก <Update Avatar> จะปรากฏดังภาพ

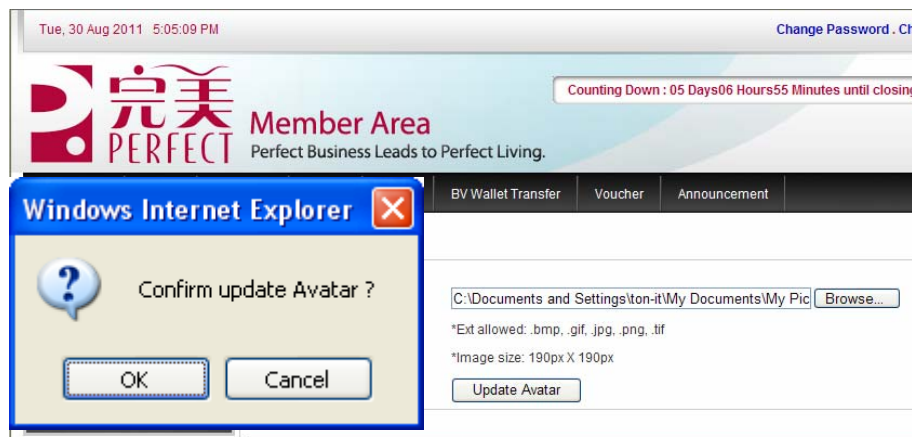

- คลิก <OK> และจะปรากฏดังภาพ



Update Avatar

Upload Avatar :

\*Ext allowed: .bmp, .gif, .jpg, .png, .tif

\*Image size: 190px X 190px

- ผู้ใช้สามารถคลิกรูปภาพเพื่ออัปโหลดรูปใหม่ๆได้ตลอดเวลา

## 4.2 Member Profile (ข้อมูลสมาชิก)

วัตถุประสงค์ :

เพื่อให้สมาชิกสามารถดูข้อมูลส่วนตัวได้

คำแนะนำการใช้ :

- ข้อมูลสมาชิกอยู่ได้รูปภาพ ดังภาพ

Welcome Ladda Wicharat/ลัดดา  
วิชาร์ตน์

Member Code : TH00009007

🌟 Your Lifetime Position:

**Diamond Manager**

Effective Rank : SD

New Member : 0

Total Active  
Members : 597

BV : 0.00

e-Wallet : 0.00

- สมาชิกสามารถดูชื่อ, รหัสสมาชิก, ตำแหน่งสูงสุด, ตำแหน่งปัจจุบัน, สมาชิกใหม่, ยอดสมาชิกที่รักษายอด BV และอี-วอลเล็ต (e-wallet)

- Lifetime Position : ตำแหน่งสูงสุด

- สมาชิกใหม่ : นับจำนวนสมาชิกใหม่ จากสายงานของท่านโดยดูวันที่เข้าร่วมเป็นสมาชิกกับบริษัทฯ

- จำนวนสมาชิกที่รักษายอด : จะนับจำนวนสมาชิกที่รักษายอดจากสายงานของท่าน



### 4.3 Private Message (ข้อความส่วนตัว)

วัตถุประสงค์ :

เพื่อให้สมาชิกสามารถติดต่อสื่อสารกับสายงานโดยส่งเมลข้อความ

คำแนะนำการใช้ :

- การใช้งานข้อความส่วนตัวจะอยู่ด้านขวาใต้ข้อมูลสมาชิกดังภาพ

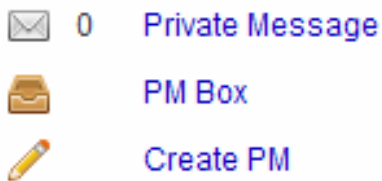

- คลิก <Private Message> แล้วจะปรากฏรูปดังภาพ

#### PM Box

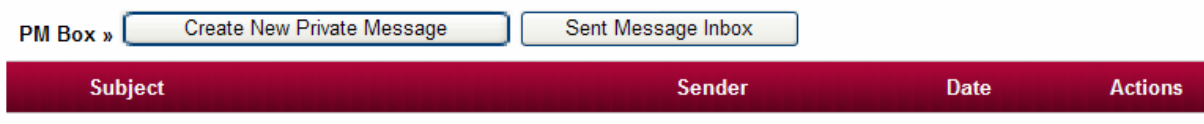

- ข้อความส่วนตัวจะสามารถส่งได้เฉพาะภายในสายงานเท่านั้น

- คลิก <Create New Private Message>

- สามารถส่งให้สมาชิกมากกว่า 1 คน ในคราวเดียวได้

- แทรกผู้รับได้โดยตรงหรือใช้ตัวช่วยในการค้นหาสมาชิก โดยไม่ต้องใส่สัญลักษณ์ใดๆ ยกเว้น ;

- แทรกหัวเรื่องและข้อความดังภาพ

- คลิก <Send message> ดังภาพ

#### Create New Private Message

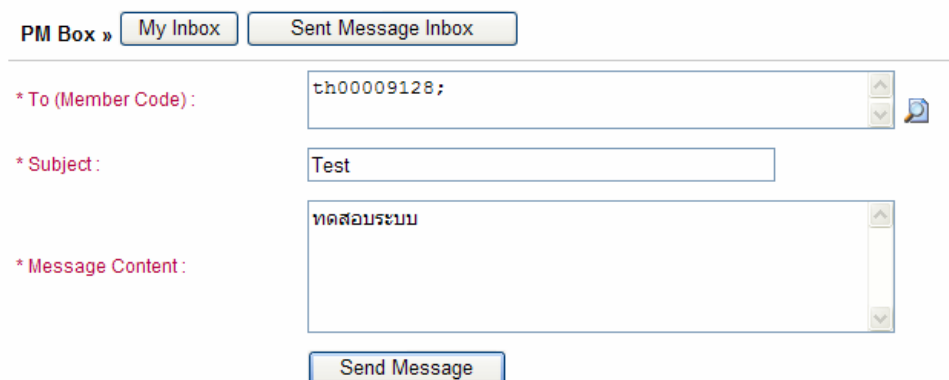

PM Box » My Inbox Sent Message Inbox

\* To (Member Code) : th00009128;

\* Subject : Test

\* Message Content : ทดสอบระบบ

Send Message

- คลิก <Private Message> หรือ <PM Box> เพื่อดูข้อความที่เข้ามา

▶ **PM Box**

PM Box » [Create New Private Message](#) [Sent Message Inbox](#)



Subject	Sender	Date	Actions
---------	--------	------	---------

- คลิก <Sent Message Inbox> เพื่อดูข้อมูลที่ส่ง

- ข้อมูลที่ส่งจะปรากฏดังภาพ

▶ **Sent Message Inbox**

PM Box» [Create New Private Message](#) [My Inbox](#)

Subject	Receiver	Date
 ยอดคือนี่เป็นไงบ้างคะ	th00008473	10-08-2011, 11:25:13 AM
 test	TH00009128	22-08-2011, 02:25:56 PM
 Test	TH00018751	31-08-2011, 03:17:26 PM

## 5.Current and Potential Income (รายได้และโบนัสที่จะเกิดขึ้น)

วัตถุประสงค์ :

ผู้ใช้สามารถตรวจสอบ รายได้และศักยภาพปัจจุบันที่ท่านจะได้รับ

คำแนะนำการใช้ :

- คอลัมน์-ตำแหน่ง/คะแนนกลุ่มส่วนตัว(PGBV)

1.คะแนนกลุ่มส่วนตัวปัจจุบัน

2.จำนวนของสมาชิกตำแหน่ง AM/EM/DM/GDM/DGDM : จำนวนที่ต้องการของการจัดอันดับตำแหน่ง โดยเฉพาะอย่างยิ่ง เพื่อให้บรรลุสามตำแหน่งถัดไป

3.โบนัสที่อาจจะเกิดขึ้น : เป็นการประมาณการโดยดูจากค่าเฉลี่ยผู้จำหน่ายที่ติดอันดับท็อป 10 ในเดือนก่อนหน้า

- คอลัมน์-ตำแหน่งปัจจุบัน : แสดงตำแหน่งปัจจุบัน (ตัวอย่าง ผู้จำหน่ายตามภาพด้านล่าง)

- คอลัมน์-ความต้องการเพื่อขึ้นตำแหน่ง 3 ตำแหน่ง : (ตัวอย่าง สมาชิกดังภาพต้องการ 1AM(ผู้ช่วยผู้จัดการ) และ4.35 BV เพื่อเลื่อนตำแหน่งเป็น ผู้จัดการ(Manager) หรือ 2AM(ผู้ช่วยผู้จัดการ) ก็สามารถเลื่อนเป็น ผู้จัดการ (Manager) ได้

### My Current and Potential Income This Month

Rank/PGBV	Effective Rank	Requirements to Achieve the next 3 Ranks		
	Standard Distributor	Assistant Manager	Manager	Ruby Manager
**PGBV	0.00	1000.0	500.0	0.0
Number of AM	0	-	1	2
Number of EM	0	-	-	-
Number of DM	0	-	-	-
Number of GDM	0	-	-	-
Number of DGDM	0	-	-	-
*Potential Bonus	0.00	16,533.98	12,214.40	26,812.08

\* Potential Bonus is an estimation based on previous month's Top 10 distributors average bonus for a particular rank, intended for illustration purpose only.

## 6. ประกาศล่าสุด

วัตถุประสงค์ :

เพื่อให้สมาชิกสามารถดูประกาศล่าสุด 3 ข้อความ ที่ประกาศจากบริษัท

คำแนะนำการใช้ :

- ประกาศล่าสุดจะอยู่มุมล่างด้านซ้ายของแดชบอร์ดดังภาพ

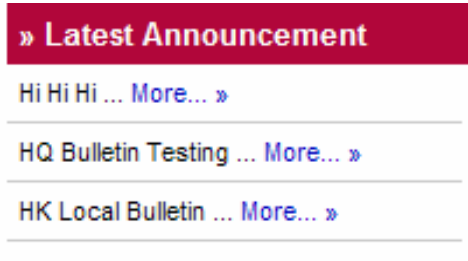

- คลิก <More> เพื่อดูรายละเอียดของประกาศ และจะมีหน้าต่างป๊อปอัพขึ้นมาเพื่อแสดงรายละเอียดของประกาศดังภาพ

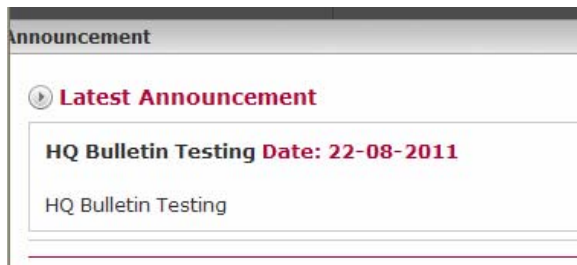

- ผู้ใช้สามารถไปคลิกที่ Announcement เพื่ออ่านประกาศทั้งหมดดังภาพ

